이븐사/스타일리스트

ANDIS

2023

제품

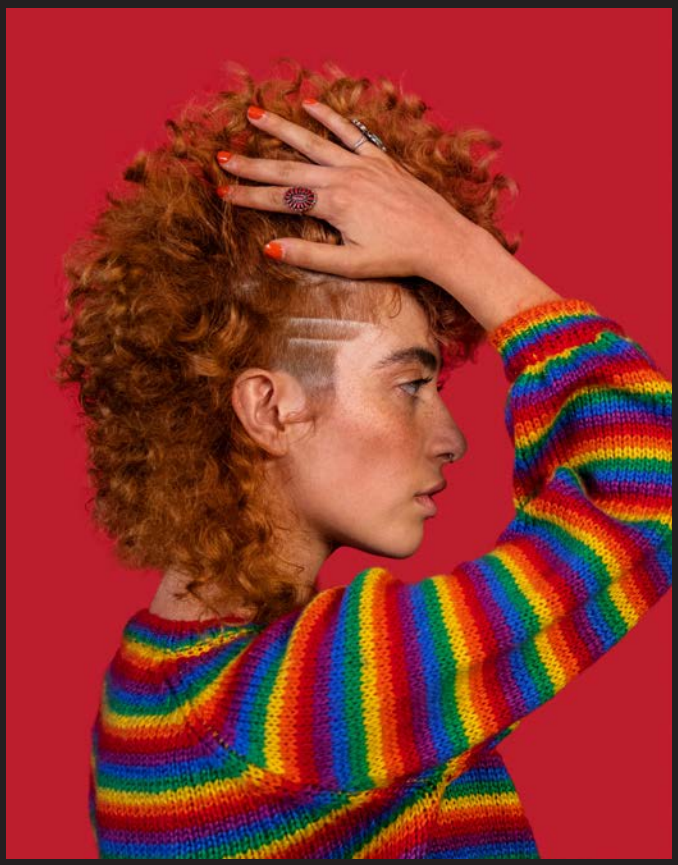

ANDIS.COM

다양한 세대의 크리에이터들에게,
독창성의 힘을 믿고,

불확실성을 정면으로 응시하는 사람들이자
의심과 두려움을 넘어
다시 젊음과 희망을 찾는 사람들에게.

우리에게, 이것은 모든 것
끊임없는 발견의 추구,
아이디어를 발휘하는 것... 예술.
우리 핏속에서 흐르는 것.
절대. 멈추지. 않는다.

탐험하고, 만들고... 다시 만드는 것.
완전히 새롭게 바꾸어
더 강력한 것을 창조하고,
더 크고. 독창적인 것을 창조하는 일.
미래는 우리에게 달려 있다.

후세의 이들을 위해 길을 연다
특별하고, 고무적이고, 진실하고, 용감하게.
독보적인 차이를 만드는 것.

개성과 표현에 대한 애정으로 똘똘 뭉친,
우리는 크리에이터이다.
함께 세상을 만들어 간다.

자신의 길을 창조하라.

독보적인 존재감

패 키 지

시각 및 정보 과부하의 세계에서, 새롭게 브랜딩된 Andis의 패키지는 소음을 뛰어넘는 메시지와 함께 깔끔하고 우아한 디자인을 제공하여 구매자의 관심을 즉각적으로 사로잡습니다. 모듈식 포장은 제품의 시각적 특성과 기능을 소개하는 다층적 스토리를 선보이고자 제작되었습니다.

패키지 전면의 심플한 아이콘은 각 고객 세그먼트의 구매 과정에 맞춰 도움을 주고 교육을 제공하며, 고객의 동기, 구매 요인을 파악하여 구체적인 문제점을 개선하는 방법을 제안합니다.

측면 및 후면 패널의 문구는 제품 메시지를 전달하기 위한 고객 교육을 더욱 심도 있게 제공합니다.

당사 전문가 제품 라인에는 고급스러운 차콜 컬러가 사용되었으며, 가정용 제품 라인에는 눈길을 사로잡는 발랄한 다양한 색상을 사용하였습니다.

CREATE YOUR WAY.

6 탈착식 블레이드 클리퍼

7 조절식 블레이드 클리퍼

11 콤보 키트

14 울트라 엣지 블레이드

15 세라믹 엣지 블레이드

16 유선 트리머

17 무선 트리머

20 면도

21 클리퍼 교체용 블레이드

22 트리머 및 면도기 교체용

23 부착용 빗

24 모터 타입

25 유지 관리

26 액세서리

탈착식 블레이드 클리퍼

Supra ZR® II 클리퍼로 품격을 높이세요. 탈착식 블레이드 디자인으로 교체 및 관리를 빠르고 쉽게 수행할 수 있습니다. 최첨단 세라믹 기술이 적용되어 블레이드는 더 원활히 작동하고 더 오랫동안 날카롭게 유지됩니다. 흐름을 방해하는 요소를 제거하려면 배터리를 추가하세요.

강력한 BGR®c 클리퍼는 최선을 다하는 분들을 위해 제작되었습니다. 초강력 회전 모터를 통해 모든 모발에서 웨이트라인을 다듬고 대량의 모발을 신속하게 제거할 수 있습니다. BGR+ 배터리 팩(별도 판매)을 이용하여 무선으로 전환하고 자유롭게 작업하세요.

SUPRA ZR® II
79160 *US/CAN* ***DBLC-2***
모터 **회전**
5단 속도 **1,800-3,800 SPM**
무게 **17.05 oz**
블레이드 **CeramicEdge 사이즈 000** *64480*
구성
- 충전 거치대
- 충전기 어댑터
- 추가 블레이드 드라이브
- 블레이드 오일

BGR®C
63700 *US/CAN* ***BGRC***
모터 **회전**
1단 속도 **2,900 SPM**
무게 **14.4 oz**
블레이드 **UltraEdge 사이즈 000** *64073*
구성
- 블레이드 오일
- 코드 팩 어댑터

DBLC-2 액세서리

충전 거치대
79073

충전기 어댑터
79072

탈착식 배터리
79025

BGRC 액세서리

코드 팩 어댑터
63070

MASTER® 무선

Master 무선 클리퍼로 레거시를 창조하세요. 아이코닉한 알루미늄 바디 내부에는 강력한 고속 회전 모터가 장착되어 있어 모든 모발 타입 및 스타일을 살리는 데 적합합니다. 초정밀 기술로 피부 밀착 페이드, 테이퍼 및 포호크 스타일을 다뤄보세요.

MASTER 무선
12660 *US/CAN* ***MLC***
모터 **회전**
1단 속도 **6,500 SPM**
무게 **13.2 oz**
블레이드 **조절식 (000-1)** *74040*
구성
- 프리미엄 충전 거치대
- 충전기 어댑터
- 블레이드 가드
- 블레이드 오일

옵션 액세서리

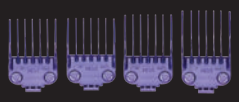
01415

01410

33645

01380

(25페이지 참조)

조절식 블레이드 클리퍼

강력함과 빠른 속도를 갖춘 전설적인 Master® 클리퍼를 사용해 독창성을 발휘하세요. 알루미늄 하우징은 다년간의 사용을 위해 제작되었습니다. 초정밀 카본 스틸 블레이드는 길이 000에서 1까지 조정되며 커트 시마다 전문적인 정밀도를 제공합니다.

고속, 저속 및 다양한 속도를 제공하는 Fade Master® 클리퍼로 가장 참신한 페이드를 연출하세요. 부드러운 커팅을 제공하는 카본 스틸 블레이드는 00000에서 000까지 조절이 가능하여 깨끗하고 정밀한 커팅이 가능합니다. 14,000spm의 마그네틱 모터는 모든 모발 타입을 빠르고 조용하게 커팅합니다.

MASTER®
01815 *US* ***ML***

모터 **마그네틱**
1단 속도 **14,000 SPM**
무게 **23.45 oz**
블레이드 **조절식 (000-1)** *01556*
구성
- 블레이드 가드
- 블레이드 오일

FADE MASTER®
01820 *US* ***ML***

모터 **마그네틱**
1단 속도 **14,000 SPM**
무게 **22.88 oz**
블레이드 **조절식 (00000-000)** *01591*
구성
- 블레이드 가드
- 블레이드 오일

조절식 블레이드 클리퍼

새롭게 개선된 reVITE - 블랙 금속 합금 바디 클리퍼로 깔끔한 디자인과 완벽한 블렌딩 및 페이드 스타일을 연출하세요. 개선된 이 기기는 완전히 조절 가능한 탈착식 페이드 블레이드 조립, 강력한 모터, 슬림하고 편안한 그립감, 2교대 근무에 충분한 배터리 수명을 갖추고 있습니다.

reVITE™
86000 *US/CAN* ***MTC***

모터 **회전**
1단 속도 **5,500 SPM**
무게 **11.52 oz**
블레이드 **조절식. 탈착식(00000-000)** *86015*
구성
- 메탈 클립 부착용 빗 12개:
  0(1/16"), 1(1/8"), 1.5(3/16"),
  2(1/4"), 2.5(5/16"), 3(3/8"),
  3.5(7/16"), 4(1/2"), 5(5/8"),
  6(3/4"), 7(7/8"), 8(1")
- 충전기 어댑터
- 교체용 요크
- 블레이드 가드
- 블레이드 오일

새롭게 개선된 reVITE - 초경량 그레이 복합 클리퍼로 깔끔한 디자인과 완벽한 블렌딩 및 테이퍼를 구현하세요. 개선된 이 기기는 완전히 조절 가능한 탈착식 블레이드 조립, 편안한 그립감의 강력한 모터와 지속적 언더컷을 하기에 충분한 배터리 수명을 특징으로 합니다.

reVITE™
86100 *US /CAN* ***MTC***

모터 **회전**
1단 속도 **5,500 SPM**
무게 **10.28 oz**
블레이드 **조절식. 탈착식(000-1)** *86010*
구성
- 메탈 클립 부착용 빗 12개:
  0(1/16"), 1(1/8"), 1.5(3/16"),
  2(1/4"), 2.5(5/16"), 3(3/8"),
  3.5(7/16"), 4(1/2"), 5(5/8"),
  6(3/4"), 7(7/8"), 8(1")
- 충전기 어댑터
- 교체용 요크
- 블레이드 가드
- 블레이드 오일

조절식 블레이드 클리퍼

000에서 1까지 조절 가능한 경량의 무선 Envy® Li 클리퍼로 완벽한 테이퍼 컷과 매끄러운 페이드 컷을 구현하세요. 11가지 다양한 부착용 빗으로 프레쉬한 맞춤형 스타일을 만드세요. 오래가는 리튬 이온 배터리는 최대 2시간 연속 작동을 지원합니다.

가벼운 Envy® 클리퍼로 완벽한 테이퍼와 매끄러운 블렌딩을 구현하세요. 사이즈 000에서 1까지 조절 가능한 카본 스틸 블레이드로 새롭고 다양한 스타일을 만들어 보세요. 6가지 다양한 부착용 빗으로 간편하게 맞춤 스타일링이 가능합니다.

가볍고 휴대성이 뛰어난 뷰티 마스터+ 클리퍼로 완벽한 테이퍼와 매끄러운 블렌딩을 구현하세요. 사이즈 000에서 1까지 조절 가능한 카본 스틸 블레이드로 새롭고 다양한 스타일을 만들어 보세요. 11가지 다양한 부착용 빗을 함께 사용하여 최적의 맞춤형 스타일을 만들어 보세요.

ENVY® LI
73000 *US/CAN* ***LCL***
모터 **회전**
1단 속도 **5,500 SPM**
무게 **9.85 oz**
블레이드 **조절식(000-1)** *66240*
구성
- 부착용 빗 11개
  1/16", 3/32", 1/8", 3/16", 1/4", 3/8", 1/2", 5/8", 3/4", 7/8", 1"
- 블레이드 가드
- 블레이드 오일
- 충전기 어댑터

ENVY®
66680 *US/CAN* ***US-1***
모터 **마그네틱**
1단 속도 **7,200 SPM**
무게 **19.35 oz**
블레이드 **조절식(000-1)** *66240*
구성
- 부착용 빗 6개
  1/8", 1/4", 3/8", 1/2", 3/4", 1"
- 블레이드 가드
- 블레이드 오일

BEAUTY MASTER+
66740 *US/CAN* ***US-1***
모터 **마그네틱**
1단 속도 **7,200 SPM**
무게 **19.35 oz**
블레이드 **조절식(000-1)** *66240*
구성
- 부착용 빗 11개
  1/16", 3/32", 1/8", 3/16", 1/4", 3/8", 1/2", 5/8", 3/4", 7/8", 1"
- 커트보
- 이발용 빗
- 블레이드 가드
- 블레이드 오일
- 보관용 하드 케이스

조절식 블레이드 클리퍼

13개의 조합으로 이루어진 EasyStyle 클리퍼 키트로 아이디어를 현실로 만드세요. 이 키트는 초보 스타일리스트와 중급 스타일리스트를 위해 직관적으로 설계되었습니다. 날카로우며 조절 가능한 스테인리스 스틸 블레이드가 모든 헤어 타입을 쉽게 커팅하며, 6개의 간편한 스냅온 부착용 빗을 통해 커팅 길이를 커스터마이징 할 수 있습니다.

EASYSTYLE
13개 키트
19150 *US/CAN* ***MC-2***

모터 **마그네틱**
분당 스트로크 **최대 7200**
무게 **20.69 oz**
블레이드 **조절식(000-1)** *63315*
구성
- 부착용 빗 6개
  1/16", 1/8", 1/4", 3/8", 1/2", 3/4"
- 커트보
- 테이퍼 이발용 빗
- 블레이드 가드
- 블레이드 오일
- 블레이드 청소용 브러시
- 소프트 보관 케이스

콤보 키트

피니싱 콤보를 사랑하는 이들에게 사소한 디테일이란 없습니다. T-Outliner® 트리머는 초정밀 아웃라인, 드라이 쉐이빙 및 페이딩을 제공하는 카본 스틸 T-블레이드를 사용합니다. ProFoil® 리튬 티타늄 포일 면도기로 수염을 다듬고 완벽한 마무리를 선사하세요.

피니싱 콤보
17195 *US/CAN* ***GTO / TS-1***

T-OUTLINER® 트리머
모터 **마그네틱**
1단 속도 **7,200 SPM**
무게 **14.47 oz**
블레이드 **T-블레이드** *04521*

PROFOIL® 면도기
모터 **회전**
1단 속도 **9,000 SPM**
무게 **4.7 oz**
포일 **골드 티타늄 저자극** *17160*
골드 티타늄 저자극 *17155*

구성
- 면도기 전원 어댑터
- 면도기 포일 가드
- 블레이드 청소용 브러시
- 블레이드 오일
- 소프트 보관 케이스

콤보 키트

스타일리스트 콤보로 당신의 방식을 자유롭게 창조하세요. 고속 경량 클리퍼는 000에서 1까지 길이를 조절할 수 있으며, GTX™ T-Outliner® 트리머는 딥투스 블레이드 디자인으로 모발을 빠르게 커팅합니다. 9개의 클리퍼 부착용 빗 또는 4개의 트리머 부착용 빗으로 신선한 스타일을 연출하세요.

스타일리스트 콤보
66620 *US* ***US-1/GTO***

ENVY® Clipper
모터 **마그네틱**
1단 속도 **7,200 SPM**
무게 **19.35 oz**
블레이드 **조절식(000-1)** *66240*

GTX T-OUTLINER® 트리머
모터 **마그네틱**
1단 속도 **7,200 SPM**
무게 **17.50 oz**
블레이드 **딥투스 T-블레이드** *04850*

구성
- 클리퍼 부착용 빗 9개
  1/16", 3/32", 1/8", 3/16", 1/4", 3/8", 1/2", 3/4", 1"
- 트리머 부착용 빗 4개
  1/16", 1/8", 1/4", 3/8"
- 클리퍼 블레이드 가드
- 트리머 블레이드 가드
- 블레이드 오일

바버 콤보로 새로운 스타일을 만들어 보세요. 빠르고, 가벼운 클리퍼는 000에서 1까지 조절이 가능하며, 윤곽이 있는 T-Outliner® 트리머를 사용하면 커팅을 세밀하게 조정할 수 있습니다. 9개의 클리퍼 부착용 빗 또는 4개의 트리머 부착용 빗으로 스타일을 연출하세요.

바버 콤보
66615 *US* ***US-1/GTO***

ENVY® 클리퍼
모터 **마그네틱**
1단 속도 **7,200 SPM**
무게 **19.35 oz**
블레이드 **조절식(000-1)** *66240*

T-OUTLINER® 트리머
모터 **마그네틱**
1단 속도 **7,200 SPM**
무게 **14.47 oz**
블레이드 **T-블레이드** *04521*

구성
- 클리퍼 부착용 빗 9개
  1/16", 3/32", 1/8", 3/16", 1/4", 3/8", 1/2", 3/4", 1"
- 트리머 부착용 빗 4개
  1/16", 1/8", 1/4", 3/8"
- 클리퍼 블레이드 가드
- 트리머 블레이드 가드
- 블레이드 오일

콤보 키트

피벗 모터 콤보와 함께 더욱 강화된 파워와 컨트롤을 손끝에서 느껴보세요. 저속의 커팅 속도로 모든 모발 타입을 자신 있게 처리할 수 있습니다. 9개의 클리퍼 부착용 빗과 4개의 트리머 부착용 빗으로 완벽한 스타일을 연출합니다.

피봇 모터 콤보
24810 *US/CAN* ***PM-1/PMT-1***

피봇 클리퍼
모터 **피봇**
1단 속도 **3,600 SPM**
무게 **12.5 oz**
블레이드 **조절식(000-1)**

PIVOT PRO 트리머
모터 **피봇**
1단 속도 **3,600 SPM**
무게 **9.6 oz**
블레이드 **스테인리스 스틸 T-블레이드** *23570*

구성
- 클리퍼 부착용 빗 9개
  1/16", 1/8", 1/4", 3/8", 1/2", 5/8", 3/4", 7/8", 1"
- 트리머 부착용 빗 4개
  1/16", 1/8", 1/4", 3/8"
- 클리퍼 블레이드 가드
- 블레이드 청소용 브러시
- 블레이드 오일

ULTRAEDGE
블레이드

신뢰할 수 있고 수명이 긴 블레이드를 원한다면 Andis UltraEdge 블레이드를 선택하세요. 더 오랫동안 날카로운 상태를 유지하도록 고탄소강 소재로 제작된 Andis UltraEdge 블레이드는 부식 방지 크롬 마감을 적용하여 수년간 사용 가능한 커팅 솔루션을 제공합니다.

T-84
21641
3/32"(2.4mm)

OUTLINER®
64160
1/150"(0.1mm)

00000
64740
1/125"(0.2mm)

0000
64074
1/100"(0.3mm)

000
64073
1/50"(0.5mm)

0A
64210
3/64"(1.2mm)

1
64070
3/32"(2.4mm)

1A
64205
1/8"(3.2mm)

1-1/2
560199
5/32"(32mm)

2
64078
1/4"(6.3mm)

2-3/4
63165
5/16"(7.9mm)

3-1/2
64089
3/8"(9.5mm)

3-3/4 FC
64135
1/2"(13mm)

5/8 HT
64930
5/8"(16mm)

3/4 HT
63980
3/4"(19mm)

CERAMICEDGE
블레이드

하루종일 작동하는 클리퍼가 필요하다면 Andis CeramicEdge 블레이드를 선택하세요. 첨단 공법의 당사 세라믹 커터는 스틸 소재보다 발열이 75% 적고 향상된 내구성과 오래 지속되는 블레이드를 제공합니다.

00000
64730
1/125"(0.2mm)

000
64480
1/50"(0.5mm)

0A
64470
3/64"(1.2mm)

1
64465
3/32"(2.4mm)

1A
63055
1/8"(3.2mm)

1-1/2
63015
5/32"(32mm)

3-1/2
63040
3/8"(9.5mm)

미디움 커터
64445
적합한 블레이드 사이즈
00000, 0000, 000

굵은 날 커터
64440
적합한 블레이드 사이즈
0A, 1, 1A, 1-1/2, 2,
3-1/2, 3-3/4, 3-3/4 FC,
5/8"HT, 3/4"HT

유선 트리머

Outliner® II 트리머로 더욱 세밀한 커팅을 시도하세요. 정밀한 아웃라이닝, 드라이 쉐이빙 및 페이딩에 적합한 초고강도 카본 스틸 사각형 블레이드는 정밀한 커팅을 제공합니다. 내부의 마그네틱 모터가 놀라운 7,200spm의 속도를 제공하므로 빠르고 원활하게 마무리 작업을 수행할 수 있습니다.

정교한 작업을 T-Outliner® 트리머로 더욱 선명하게 표현하세요. 정밀한 아웃라이닝, 드라이 쉐이빙 및 페이딩에 적합한 초고강도 카본 스틸 T-블레이드는 정밀한 커팅을 제공합니다. 내부의 마그네틱 모터가 놀라운 7,200spm의 속도를 제공하므로 빠르고 원활하게 마무리 작업을 수행할 수 있습니다.

GTX T-Outliner® 트리머를 사용하면 작은 디테일도 완벽하게 처리할 수 있습니다. 완벽한 아웃라인, 드라이 쉐이빙 및 페이딩을 위한 딥투스 T-블레이드로 더 많은 모발을 빠르게 커팅할 수 있습니다. 인상적인 7,200spm 속도를 자랑하는 마그네틱 모터와 다양한 길이에 맞는 4개의 부착용 빗이 포함되어 있습니다.

OUTLINER® II
04685 *US* ***GO***
모터 **마그네틱**
1단 속도 **7,200 SPM**
무게 **14.45 oz**
블레이드 **사각 블레이드** *04604*
구성
- 블레이드 가드
- 블레이드 오일

T-OUTLINER®
04780 *US* ***GTO***
모터 **마그네틱**
1단 속도 **7,200 SPM**
무게 **14.47 oz**
블레이드 **T-블레이드** *04521*
구성
- 블레이드 가드
- 블레이드 오일

GTX T-OUTLINER®
04775 *US* ***GTO***
모터 **마그네틱**
1단 속도 **7,200 SPM**
무게 **17.50 oz**
블레이드 **딥투스 T-블레이드** *04850*
구성
- 부착용 빗 4개
  1/16", 1/8", 1/4", 3/8"
- 블레이드 가드
- 블레이드 오일

유선 트리머

Pivot Pro®는 목, 수염 및 콧수염 커팅에 적합합니다. 스테인리스 T-블레이드는 모든 헤어 타입을 매끄럽게 통과합니다. 슬림한 바디로 수업 중 혹은 헤어샵에서 편안하게 사용할 수 있습니다. 4개의 프로 등급 부착용 빗이 장착되어 있습니다.

PIVOT PRO®
24805 *US* ***PMT-1***

모터 **피봇**
1단 속도 **3,600 SPM**
무게 **9.6 oz**
블레이드 **스테인리스 스틸 T-블레이드** *23570*
구성
- 부착용 빗 4개
  1/16", 1/8", 1/4", 3/8"
- 블레이드 오일

작고 간편한 CTX 클리퍼/트리머로 간편하게 스타일링을 완성하세요. 3온스의 가벼운 프레임은 최고 수준의 가장자리와 선명한 아웃라인을 쉽게 트리밍할 수 있도록 8,000sm 속도의 회전 모터를 자랑합니다. 고급 스냅인 블레이드 기술로 몇 초만에 블레이드를 교체하고 세척할 수 있습니다.

CTX
74015 *US/CAN* ***TC-2***

모터 **회전**
1단 속도 **8,000 SPM**
무게 **2.6 oz**
블레이드 **스냅온 정밀 블레이드** *74030*
구성
- 부착용 빗 4개
  1/8", 1/4", 3/8", 1/2"
- 행어 루프
- 블레이드 청소용 브러시
- 블레이드 가드
- 블레이드 오일

무선 트리머

BeSPOKE™ 트리머로 100년간의 세부적인 전문 지식을 활용하고 레거시를 구축하세요. 풍부하고 데카당적인 샴페인 액센트로 마무리된 딥투스 GTX-Z 블레이드는 타이트한 라인, 매끄러운 페이드 및 최고 수준의 디자인 작업을 위한 선명한 가시성을 제공합니다. 상급의 무선 충전을 통해 강력한 툴 플로우를 유지할 수 있습니다.

beSPOKE®
74140 *US/CAN* ***CTB***

모터 **회전**
1단 속도 **6,700 SPM**
무게 **7.76 oz**
블레이드 **GTX-Z 블레이드** *560149*
구성
- 부착용 빗 4개
  0(1/16"), 1(1/8"), 2(1/4"), 3(3/8")
- 무선 인덕션 충전 거치대
- 충전 거치대 클립
- 충전기 어댑터
- 블레이드 청소용 브러시
- 블레이드 오일

무선 트리머

정교하게 설계된 7,200spm 회전 모터로 구동되는 무선 T-Outliner® 트리머는 일관성 있는 속도 기술을 적용하여 끌림이나 멈춤 없이 무겁고 두꺼운 모발을 편안하게 다듬을 수 있는 강력한 도구입니다. 아이코닉한 카본 스틸 T-블레이드는 제로 갭을 보장합니다.

GTX-EXO™ 트리머로 스타일과 창의성을 한 차원 높여보세요. 직관적 형태는 윤곽선, 면도 및 페이드에 따라 선명한 가시성을 제공합니다. 금색 마감 처리된 GTX-Z 블레이드는 수정 없이 이전보다 더 가깝게 커팅되므로 제로 갭을 보장합니다.

모발을 더 빠르게 공급할 수 있도록 딥투스 패턴이 적용된 와이드한 GTX 스테인리스 스틸 블레이드의 슬림하고 가벼운 트리머로 미세한 커팅에 적합합니다. 매우 세밀하고 정밀한 디테일을 위한 제로 갭. 사용하기 쉬운 4개의 부착용 빗으로 가장 참신한 디자인을 창조할 수 있습니다.

무선 T-OUTLINER®
74055 *US/CAN* ***ORL***

모터 **회전**
1단 속도 **7,200 SPM**
무게 **7.84 oz**
블레이드 **카본-스틸 T-블레이드** *04535*
구성
-부착용 빗 4개
0(1/16"), 1(1/8"), 2(1/4"), 3(3/8")
- 프리미엄 충전 거치대
- 충전기 어댑터
- 블레이드 가드
- 블레이드 오일

GTX-EXO™
74150 *US/CAN* ***ORL-S***

모터 **회전**
1단 속도 **7,200 SPM**
무게 **7.79 oz**
블레이드 **딥투스 GTX-Z** *74110*
구성
-부착용 빗 4개
0(1/16"), 1(1/8"), 2(1/4"), 3(3/8")
- 프리미엄 충전 거치대
- 충전기 어댑터
- 블레이드 가드
- 블레이드 오일

SLIMLINE® PRO GTX
32270 *US/CAN* ***D-8***

모터 **회전**
1단 속도 **6,000 SPM**
무게 **3.99 oz**
블레이드 **Comfort Edge® 와이드 GTX 스테인리스 스틸** *32735*
구성
- 부착용 빗 4개
0(1/16"), 1(1/8"), 2(1/4"), 3(3/8")
- 충전기 어댑터 및 거치대
- 블레이드 가드
- 블레이드 청소용 브러시
- 블레이드 오일

무선 트리머

Slimline® Pro Li 트리머로 자유로운 스타일을 연출하세요. 슬림한 프로필과 T-블레이드는 이 정밀하게 조정된 기기가 초밀착 디테일을 위해 제작되었다는 것을 의미합니다. 4개의 부착용 빗을 사용하여 가장 참신한 디자인을 창조하세요. 리튬 이온 배터리로 2시간 동안 작동합니다.

사려 깊게 디자인된 Slimline® 2 트리머로 혁신을 준비하세요. 스테인리스 T-블레이드와 8개의 프리미엄 부착용 빗으로 목선, 구레나룻, 페이스 헤어를 다듬어 보세요. 그 무엇도 흐름을 방해하지 않도록 무선 또는 유선으로 커팅을 수행하세요.

SLIMLINE® PRO LI
33785 *US/CAN* ***D-8***

모터 **회전**
1단 속도 **6,000 SPM**
무게 **3.99 oz**
블레이드 **카본-스틸 T-블레이드** *32105*
구성
- 부착용 빗 4개
  0(1/16"), 1(1/8"), 2(1/4"), 3(3/8")
- 충전기 어댑터 및 거치대
- 블레이드 청소용 브러시
- 블레이드 오일

SLIMLINE® PRO LI
32810 *US/CAN* ***D-8***

모터 **회전**
1단 속도 **6,000 SPM**
무게 **3.99 oz**
블레이드 **카본 스틸 T-블레이드** *32105*
구성
- 부착용 빗 4개
  0(1/16"), 1(1/8"), 2(1/4"), 3(3/8")
- 충전기 어댑터 및 거치대
- 블레이드 청소용 브러시
- 블레이드 오일

SLIMLINE® 2
24800 *US/CAN* ***BTF-2***

모터 **회전**
1단 속도 **6,000 SPM**
무게 **4.5 oz**
블레이드 **스테인리스 스틸 T-블레이드** *22945*
구성
- 부착용 빗 8개 - 3일, 5일, 7일, 1/4", 3/8", 1/2", 5/8", 3/4"
- 트리머 거치대
- 이중 전압 충전 어댑터
- 블레이드 가드
- 블레이드 청소용 브러시
- 블레이드 오일

면도

수준 높은 커팅을 위해 설계되었습니다. 젖은 모발이나 마른 모발에 초밀착되어 모발 사이를 매끄럽게 통과합니다. 긴 모발용 트리머는 간편한 준비를 지원하고, 면도 시간을 단축하며 피벗 헤드는 끊김 없는 컨투어링 및 지속적 피부 밀착을 가능케 합니다.

ProFoil® 리튬 티타늄 포일 면도기로 페이드와 블렌드를 선보이세요. 스타일리시하고 매력적인 디자인으로 수염 스타일을 완성하세요. 풍부한 골드 티타늄 소재로 저자극성 스태거 포일 헤드가 초밀착되어 고객의 피부를 자극하지 않습니다.

ProFoil® 리튬 플러스 티타늄 포일 면도기로 창조적인 디자인을 선보이세요. 수염 스타일을 완성하세요. 골드 티타늄 소재의 저자극성 스태거 포일 헤드는 초밀착되어 고객의 피부를 자극하지 않습니다. 소프트 그립 하우징을 통한 궁극의 제어. 프리미엄 충전 거치대가 함께 제공됩니다.

reSURGE™
17300 *US/CAN* ***PFS-1***

모터 **회전**
1단 속도 **9,900 SPM**
무게 **5.92 oz**
포일 **골드 티타늄 저자극** *17330*
구성
- 마그네틱 보호 캡
- USB-C 충전기 어댑터
- 청소용 브러시

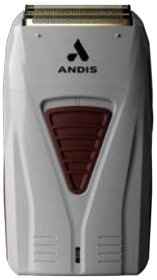

PROFOIL® 리튬
17235 *US/CAN* ***TS-1***

모터 **회전**
1단 속도 **9,000 SPM**
Weight **4.7 oz**
포일 **티타늄 포일 어셈블리 & 이너 커터** *17155*
티타늄 포일 어셈블리 *17160*
구성
- 충전기 어댑터
- 청소용 브러시
- 포일 가드

PROFOIL® 리튬 플러스
17200 *US/CAN* ***TS-2***

모터 **회전**
1단 속도 **9,000 SPM**
무게 **4.75 oz**
포일 **티타늄 포일 어셈블리 & 이너 커터** *17155*
티타늄 포일 어셈블리 *17160*
구성
- 프리미엄 충전 거치대
- 충전기 어댑터
- 청소용 브러시
- 포일 가드

PFS-1 액세서리

충전 거치대
17325

교체용 포일 및 커터
17330

TS-1, TS-2 액세서리

교체용 포일 및 커터
17280

교체형 포일만
17160

교체용 코드
17165

교체용 충전 거치대
(TS-2만 해당)
17210

클리퍼
교체용 블레이드

US-1/LCL/AAC-1
카본 스틸, 조절식
블레이드
사이즈 (00000-000)
69130

US-1/LCL/AAC-1
스테인리스 스틸, 조절식
페이드 블레이드 사이즈
(00000-000)
69180

US-1/LCL
카본 스틸, 조절식
블레이드
사이즈 (000-1)
66250

ML
카본 스틸, 22날 조절식
블레이드
사이즈 (000-1)
01556

ML
카본 스틸, 28날 조절식
블레이드
사이즈 (000-1)
01513

ML
카본 스틸, 28날 조절식
페이드 블레이드
사이즈 (00000-000)
01591

ML
세라믹, 22날 조절식
블레이드
사이즈 (000-1)
01810

MLC
세라믹 교체용 블레이드
사이즈 (000-1)
05050

MLC
카본-스틸, 22날
조절식 블레이드
사이즈 (000-1)
74040

ML
카본 스틸, 22날 조절식
페이드 블레이드
사이즈 (00000-000)
74045

MLC
크롬 도금, 22날 조절식
페이드 블레이드
사이즈 (000-1)
74070

MLC
크롬 도금, 22날 조절식
페이드 블레이드
사이즈 (00000-000)
74075

US-1, LCL
카본 스틸,
조절식 블레이드
사이즈 (000-1)
66240

MTC
그레이 테이퍼
블레이드 어셈블리
조절식 블레이드
사이즈 (000-1)
86010

MTC
블랙 페이드 블레이드
어셈블리
조절식 블레이드
사이즈 (00000-000)
86015

트리머 및 면도기 교체용

SL II, SL3
스테인리스 스틸
T-블레이드
32859

D-8
카본-스틸
T-블레이드
32105

D-8
스테인리스 스틸
T-블레이드
32225

D-8
스테인리스 스틸
와이드 블레이드
32735

GTO, GTX, GO
카본 스틸
T-블레이드
04521

GTO, GTX, GO
카본 스틸
사각 블레이드
04604

GTO, GTX, GO
카본 스틸
딥투스 T-블레이드
04850

GTO, GTX, GO
스테인리스 스틸
T-블레이드
04565

GTO, GTX, GO
스테인리스 스틸
딥투스 T-블레이드
04945

GTO, GTX, GO
세라믹 T-블레이드
04720

ORL
카본-스틸
T-블레이드 & 브라켓
04535

ORL
카본-스틸
사각형 블레이드 &
브라켓
04545

ORL
카본-스틸
딥투스 T-블레이드 &
브라켓
04555

ORL
스테인리스 스틸
T-블레이드 & 브라켓
04570

ORL
스테인리스 스틸
딥투스 T-블레이드 &
브라켓
04575

ORL
세라믹 T-블레이드
04590

ORL
교체 브라켓
20657

ORL-S
GTX-EXO 딥투스 골드
GTX Z 블레이드
74110

ORL-S
GTX-EXO 쉘로우투스 골드
Gold GTX Z 블레이드
74115

CTB
카본 스틸 T-블레이드
560149

PMT-1
스테인리스 스틸 T-
블레이드
23570

TC-2
스테인리스 스틸 교체용
블레이드
74030

TS-1, TS-2
티타늄 포일 어셈블리 및
이너 커터
17280

TS-1, TS-2
티타늄 포일 어셈블리
17160

PFS-1
교체용 포일 및 커터
17330

부착용 빗

스냅온 부착용 빗 세트 11개입
66565 *- 적합한 모델: AAC-1, LCL, MTC, US-1*
간편한 스냅온 부착용 빗 세트로 스타일 옵션을 모두 살펴보세요. 최고의 활용도를 자랑하는 빗 11개:
사이즈 0, 0.5, 1, 1.5, 2, 3, 4, 5, 6, 7, 8 - 1/16"(1.55mm), 3/32"(2.25mm), 1/8"(3mm), 3/16"(4.5mm), 1/4"(6mm), 3/8"(10mm), 1/2"(13mm), 5/8"(16mm), 3/4"(19mm), 7/8"(22mm), 1"(25mm).

BG 시리즈 프리미엄 메탈 클립 세트 7개입
33640 *- 모든 Andis 탈착식 블레이드 모델에 적합*
프리미엄 부착용 빗으로 탈착식 블레이드 클리퍼를 한 단계 업그레이드하여 다양한 커팅 길이를 구현할 수 있습니다. 금속 클립은 모든 Andis 탈착식 블레이드에 안전하게 부착됩니다.
사이즈 0, 1, 2, 3, 4, 6, 8 - 1/16"(1.55mm), 1/8"(3mm), 1/4"(6mm), 3/8"(10mm), 1/2"(13mm), 3/4"(19mm), 1"(25mm).

T-블레이드 스냅온 부착용 빗 세트 4개입
32196 *- 적합한 모델: D-7, D-8*
간편한 탈부착. D-7 및 D-8 T-블레이드 트리머 모델에 적합한 스냅온 4개 부착용 빗 세트를 사용하면 간편하게 디자인을 완성할 수 있습니다. 크기: 0, 1, 2, 3 – 1/16"(1.55mm), 1/8"(3mm), 1/4"(6mm), 3/8"(10mm).

T-블레이드 스냅온 부착용 빗 세트 4개입
23575 *- 적합한 모델: CTB, GTO, GTX, RT-1, ORL*
더 긴 길이를 사용해 창조하세요. GTO, GTX, RT-1 및 ORL T-블레이드 트리머 모델에 4개의 부착용 빗 중 하나를 장착하면 스타일의 다양성이 향상됩니다. 사이즈: 0, 1, 2, 3 - 1/16"(1.55mm), 1/8"(3mm), 1/4"(6mm), 3/8"(10mm).

싱글 마그네틱 세트 5개입
66345 *- 적합한 모델: LCL, ML, MC-2, MTC, PM 시리즈, US-1*
5개로 구성된 싱글 마그네틱 부착용 빗 세트로 각각의 창의적인 비전을 표현하세요. 고품질의 안전한 마그네틱은 안전하고, 정확한 클리퍼 커팅을 의미합니다. 포함된 크기: 0, 1, 2, 3, 4 - 1/16"(1.55mm), 1/8"(3mm), 1/4"(6mm), 3/8"(10mm), 1/2"(13mm).

마스터 프리미엄 메탈 클립 부착용 빗 세트 7개입
33645 *- 적합한 모델: LCL, ML, MLC, US-1*
7개의 부착용 빗 세트로 구성된 Master®로 원하는 디자인을 정확하게 구현하세요. Andis LCL, ML, MLC 및 US-1 모델에 맞게 전문적으로 설계된 각 프리미엄 메탈 클립 부착용 빗은 안전하고 정확한 스타일링을 제공하기 위해 클립에 안전하게 스냅됩니다. 포함된 크기: 0, 1, 2, 3, 4, 6, 8 – 1/16"(1.55mm), 1/8"(3mm), 1/4"(6mm), 3/8"(10mm), 1/2"(13mm), 3/4"(19mm), 1"(25mm).

마스터 듀얼 마그네틱 부착용 빗 세트 5개입
01410 *- 적합한 모델: Andis Master models ML, MLC*
5개의 듀얼 마그네틱 부착용 빗 세트로 창의적인 표현을 빠르게 수행할 수 있습니다. 고품질의 이중 마그네틱이 부착되어 안전하고 정확한 클리퍼 커팅이 가능합니다. 포함된 크기: 0, 1, 2, 3, 4 - 1/16"(1.55mm), 1/8"(3 mm), 1/4"(6mm), 3/8"(10mm), 1/2"(13mm).

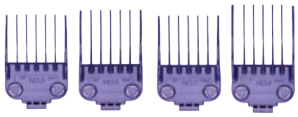

마스터 듀얼 마그네틱 부착용 빗 세트 4개입
01415 *- 적합한 모델: Andis Master 모델 ML, MLC*
4개의 듀얼 마그네틱 부착용 빗 세트로 창의적인 표현을 전달하세요. 고품질의 이중 마그네틱 부착으로 안전하고 정확한 클리퍼 커팅이 가능합니다. 포함된 크기: 5, 6, 7, 8 - 5/8"(16mm), 3/4"(19mm), 7/8"(22mm), 1"(25mm).

마스터 스냅온 부착용 빗 세트 7개입
01380 *- 적합한 모델: Andis Master 모델 ML, MLC*
7개의 스냅온 부착용 빗 세트로 구성된 Master®로 고객의 개성을 표현하세요. Andis Master® 모델 ML 및 MLC에서 상상력을 발휘할 수 있는 가능성에 초점을 맞춥니다. 크기: 0, 1, 2, 3, 4, 6, 8 - 1/16"(1.55mm), 1/8"(3mm), 1/4"(6mm), 3/8"(10mm), 1/2"(13mm), 3/4"(19mm), 1"(25mm).

모터 타입

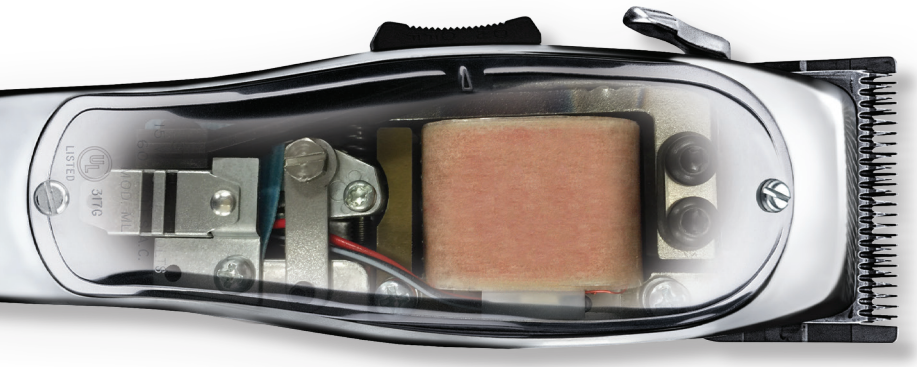

마그네틱 모터

안정적인 파워 및 고속 블레이드
마그네틱 모터는 고속으로 회전하므로 매끄러운 커팅이 가능합니다. 마그네틱 모터 클리퍼를 사용하면 가벼운 질감의 모발을 쉽게 커팅할 수 있습니다. 모터의 구동부가 적기 때문에 단순하며, 안정적이고, 내구성이 높습니다.

피봇 모터

우수한 파워 및 저속 블레이드
피봇 모터는 블레이드 속도가 마그네틱 모터보다 낮지만 두 배 더 강력합니다. 커팅 파워가 높아서 대량의 커팅에 적합합니다. 작동 시 조용하고, 열 발생이 적으며, 내구성이 높습니다.

로터리 모터

높은 파워와 높은 블레이드 속도
로터리 모터는 파워와 블레이드 속도가 모두 높습니다. 또한 여러 속도로 작동할 수 있는 유일한 모터이기도 합니다. 파워, 속도, 크기 및 무게의 균형 때문에 용도가 매우 다양하고 많은 커팅에 적합합니다.

유지 관리

COOL CARE PLUS
12750 *15.5 OZ*
진정한 예술가라면 뜨거운 열정과 냉정을 적절히 결합합니다. 블레이드 냉각제, 소독제, 윤활유, 세척제 및 녹 방지 처리를 전문적으로 단일하고 편리한 에어로졸 캔에 포장한 다용도 포뮬라는 최고의 위생 및 수명 연장을 위해 도구를 세척하고 관리하는 데 도움이 됩니다. 커트 사이에 스프레이를 간편하게 분사하면 잠재적 세균을 제거하고 블레이드 수명을 한층 개선할 수 있습니다. 고압의 컨투어 노즐이 있어 블레이드를 분리하지 않고도 깔끔한 마무리를 위해 칼날의 모발을 제거할 수 있습니다.

ANDIS® 클리퍼 오일
12108oz12108 *4.0 OZ*
필수 Andis 클리퍼 오일을 사용하여 창의적 혁신을 위한 도구를 준비하세요. Andis 장비의 수명을 연장하기 위해 특별히 제작된 엑스트라 프리미엄 믹스는 블레이드를 마찰을 제거합니다. 무취, 무색 포뮬러는 금속을 변색시키거나 손상시키지 않습니다. Andis 클리퍼 오일을 사용하여 블레이드를 최상의 상태로 유지하세요.

BLADE CARE PLUS
12590 *스프레이 병 16.0 OZ*
예술은 무한한 가능성을 창조합니다. 고요한 바다 색상의 프리미엄 Blade Care Plus로 도구를 관리하세요. 필수 비타민 E가 풍부하게 함유된 다용도 7-in-1 포뮬라는 인간과 동물에게 적합한 친환경 스프레이입니다. 빠른 스프레이 한 번만으로 냉각, 탈취, 윤활, 세척 및 녹 방지 기능을 모두 제공합니다. 칼날에 부드럽게 분사하고 도구를 5초간 작동시키면 쌓인 모발과 다른 축적물을 닦아낼 수 있습니다. Blade Care Plus를 사용해 혁신을 위해 클리퍼 또는 트리머 블레이드를 관리하세요.

BLADE CARE PLUS
12570 *디핑 병 16.5 OZ*
예술은 무한한 가능성을 창조합니다. 고요한 바다 색상의 프리미엄 Blade Care Plus로 도구를 관리하세요. 필수 비타민 E가 풍부하게 함유된 다용도 7-in-1 포뮬라는 인간과 동물에게 적합한 친환경 스프레이입니다. 빠른 디핑 한 번만으로 냉각, 탈취, 윤활, 세척 및 녹 방지 기능을 모두 제공합니다. 병 뚜껑이나 그릇에 소량의 블레이드 케어 플러스를 붓습니다. 블레이드만 액체 표면 아래에 부드럽게 담급니다. 여분의 머리카락과 다른 축적된 것들을 씻어내기 위해 여러분의 클리퍼를 5 초 동안 작동하세요. Blade Care Plus Dip을 사용해 혁신적인 여정을 위한 탈착식 블레이드를 관리하세요.

블레이드 브러시
12415
클리퍼와 트리머의 완벽한 세척을 위해 특별히 설계된 Andis 블레이드 브러시로 머리카락과 이물질을 제거하세요. 날렵한 디자인으로 모든 크기의 블레이드를 깔끔하게 정리하고 쉽게 보관할 수 있습니다. 넓은 컨투어 손잡이는 사용이 편리합니다.

액세서리

블레이드 휴대용 케이스
12370
블레이드 12개 수납
(블레이드는 포함되어 있지 않습니다)
견고한 하드 케이스로 블레이드를 보호하고 편리하게 휴대할 수 있습니다. 안전한 고밀도 폼에 탈차식 블레이드를 최대 12개까지 휴대할 수 있습니다.

블레이드 휴대용 보관함
12425
블레이드 9개 수납
유연하고 사용하기 쉬운 블레이드 백에 블레이드를 편리하게 보관하세요.
벨크로 클로저가 있는 투명한 포켓에 최대 9개의 탈착식 블레이드를 휴대할 수 있습니다.

타원형 액세서리 백
12430
Andis 기기와 모든 것을 담아 휴대할 때 사용할 수 있는 가방입니다.

클리퍼 빗
12109 *- 블랙*
밝은 색의 머리카락에 사용합니다.
12499 *- 화이트*
어두운 색의 머리카락에 사용합니다.
정확한 디자인을 창조하고, 다음 커팅 전 고객의 모발이 건강하게 자라날 수 있도록 Andis 전용 클리퍼 빗을 사용하세요.

스타일링 및 커팅 빗
12410
스타일링 및 커팅용 빗을 활용하면 로우 텐션 커팅을 위한 넓은 날과 정밀한 컨트롤을 위한 미세한 날이 있어 쉽게 모발을 다듬을 수 있습니다.

테이퍼 빗
12405
얇고 그립감이 좋은 핸들은 클립 오버 빗 정밀 컨트롤 테이퍼링에 적합하게 각도가 조정된 미세한 날과 로우 텐션 커팅에 적합한 넓은 날 사용 시 편안하게 잡을 수 있습니다.

일회용 이발 커트보
85565
일회용 커트보를 사용하면 고객 간 전환이 빠르고 청결합니다. 다양한 목 둘레에 맞게 조절 가능합니다. 사이즈는 하나입니다.

ANDIS 이발용 커트보
12810
가볍고 통기성 좋은 원단. 정전기 방지 및 발수성 소재. 간편하게 착용하고 제거할 수 있도록 조절 가능한 스냅 잠금. 찬물 또는 따뜻한 물에서 비슷한 색상과 세탁기 세탁 가능. 최저 온도로 건조기 사용 가능. 다림질하거나 직접 열을 가하지 마십시오. 사이즈는 하나입니다.

색인

	품목	설명	무게	모터	SPM	제조 국가	블레이드	페이지 번호
탈착식 블레이드 클리퍼	79160 US/CAN	DBLC-2 Supra ZR® II	17.05oz	로터리	1,800-3,800	미국*	64480	6
	63700 US/CAN	BGRC BGR®c	14.40oz	로터리	2,900	미국*	64073	6
블레이드 조절식 클리퍼	01815 US	ML Master®	23.45oz	마그네틱	14,000	미국*	01556	8
	01820 US	ML Fade Master®	22.88oz	마그네틱	14,000	미국*	01591	8
	12660 US/CAN	MLC Master® 무선	13.20oz	로터리	6,500	미국*	74040	7
	19150 US/CAN	MC-2 EasyStyle 13개입 키트	20.69oz	마그네틱	7,200	중국	63315	11
	66680 US/CAN	US-1 Envy®	19.35oz	마그네틱	7,200	미국*	66240	10
	66740 US/CAN	US-1 Beauty Master+	19.35oz	마그네틱	7,200	미국*	66240	10
	73000 US/CAN	LCL Envy® Li	9.85oz	로터리	5,500	미국*	66240	10
	86000 US/CAN	MTC reVITE™ (블랙)	11.52oz	로터리	5,000	미국*	86015	9
	86100 US/CAN	MTC reVITE™ (그레이)	10.28oz	로터리	5,500	미국*	86010	9
콤보 키트	17195 US/CAN	GTO/TS-1 Finishing Combo	19.17oz	마그네틱/로터리	7,200/9,000	미국*/중국	04521/17160	11
	24810 US/CAN	PM-1/PMT-1 Pivot Motor Combo	22.4oz	피봇	3,600	중국	23435/23570	13
	66615 US	US-1/GTO 바버 콤보	33.82oz	마그네틱	7,200	미국*	66240/04521	12
	66620 US	US-1/GTO 스타일리스트 콤보	36.85oz	마그네틱	7,200	미국*	66240/04850	12
유선 트리머	04685 US	GO Outliner® II	14.45oz	마그네틱	7,200	미국*	04604	16
	04780 US	GTO T-Outliner®	14.47oz	마그네틱	7,200	미국*	04521	16
	04775 US	GTO GTX™ T-Outliner®	17.5oz	마그네틱	7,200	미국*	04850	16
	24805 US	PMT-1 Pivot Pro®	9.6oz	피봇	3,600	중국	23570	17
	74015 US/CAN	TC-2 CTX	2.6 oz	로터리	8,000	중국	74030	17
무선 트리머	23885 US/CAN	BTF-2 Slimline® 2	4.5oz	로터리	6,000	중국	22945	19
	32810 US/CAN	D-8 Slimline® Pro Li (크롬)	3.99oz	로터리	6,000	미국*	32105	19
	33785 US/CAN	D-8 Slimline® Pro Li (블랙)	3.99oz	로터리	6,000	미국*	32105	19
	32270 US/CAN	D-8 Slimline® Pro GTX™ (와이드 블레이드)	3.99oz	로터리	6,000	미국*	32735	18
	74055 US/CAN	ORL 무선 T-Outliner®	7.84oz	로터리	7,200	미국*	04535	18
	74150 US/CAN	ORL-S GTX-EXO™	7.79oz	로터리	7,200	미국*	74110	18
	74140 US/CAN	CTB™ beSPOKE	7.76oz	로터리	6,700	미국*	560149	17
면도	17235 US/CAN	TS-1 ProFoil® 리튬	4.70oz	로터리	9,000	중국	17160	20
	17200 US/CAN	TS-2 ProFoil® 리튬 플러스	4.75 oz	로터리	9,000	중국	17160	20
	17300 US/CAN	PFS-1 reSurge™	5.92oz	로터리	9,900	중국	17330	20

*미국에서 국산 및 수입 부품으로 제조되었습니다.

ANDIS

©2023 Andis Company Form 12359 Rev. A